# F.A.N.B. cycle Lycée

## News de la semaine

du 11 au 15 janvier

# SEMAINE DU GOÛT®

# MENUS
# Du 11 au 15 janvier

**Lundi :**

**Boules d'agneau à la menthe sauce Harissa ou filet de Saint pierre à la monégasque avec semoule et légumes couscous aux navets**

**Mardi:**

**Sauté de canard aux petits navets avec Ebly aux raisins et Mousseline de navets**

**Jeudi :**

**Filet de Saint Pierre au beurre d'orange accompagné de riz aux petits oignons et ratatouille**

**Vendredi:**

**Tortellinis sauce bolognaise et tortellinis à la crème de noix avec duo de navets à l'orientale**

# BIO

## Lundi:

*Pain*
*Semoule*
*Gouda*

## Mardi :

*Laitue*
*Yaourt*

## Jeudi :

*Riz*
*Banane et Golden*

## Vendredi :

*Pain*
*Camembert*
*Pomme au four*

# Mercredi 13 Janvier

- Terminale spécialité HLP
  - Seconde B
  - Seconde D
  - De 09h à 11h30
- CINEMA : MADAME BOVARY de Claude Chabrol
  - Accompagnateurs : Madame Ridoux et Monsieur Indorato

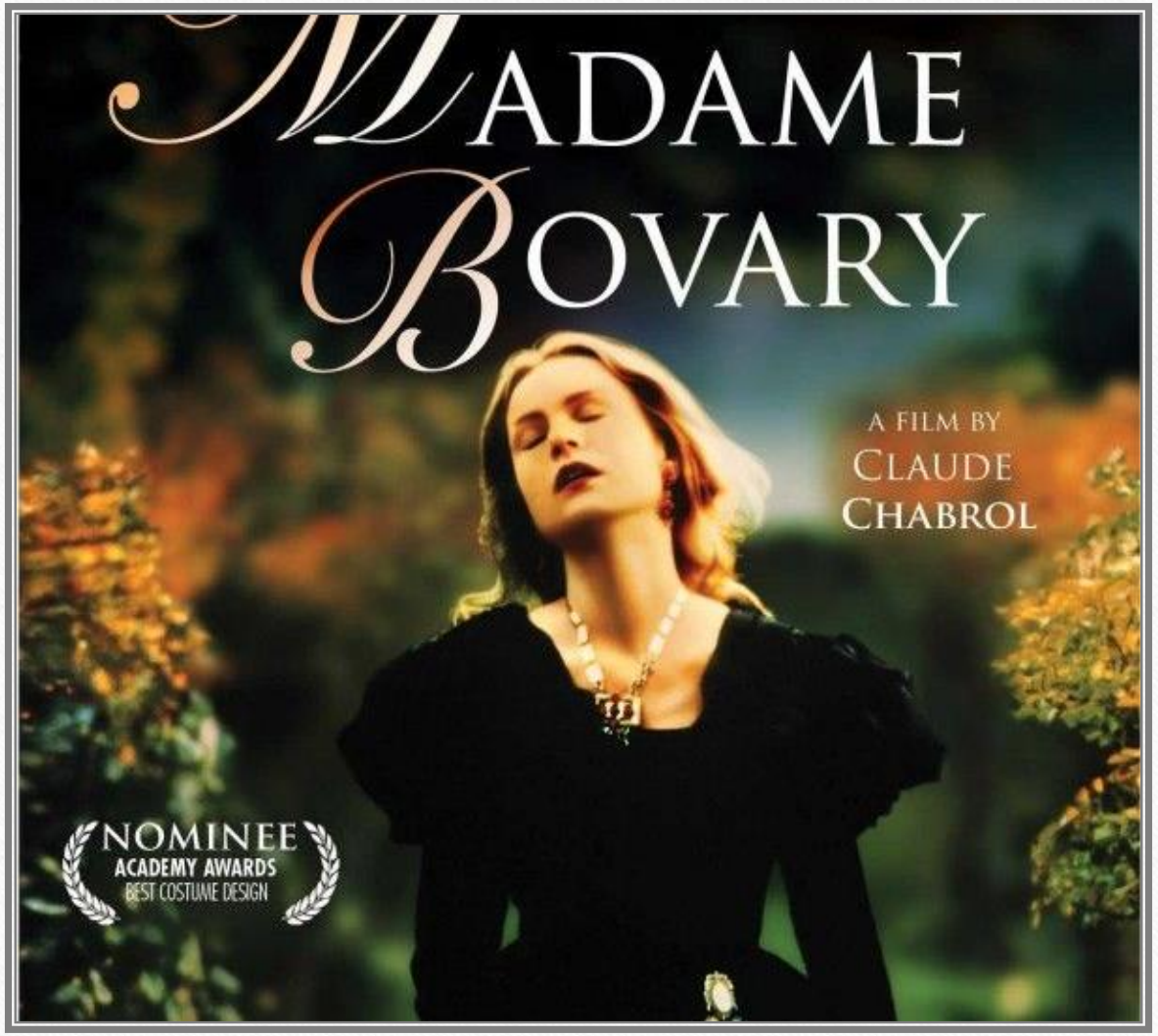

Service des jeunes
DIOCÈSE DE MONACO

Chaine YouTube
Jeunes Ktos Monaco

jeunesktosmc

# HAPPY HOUR

With God

**100% LOUANGE**

**MERCREDI 13 JANVIER de 19h à 19h45**

**CHAPELLE DE LA VISITATION**

*En live également sur Instagram et Facebook*